

Degrau em tijolo maciço

V1=V13

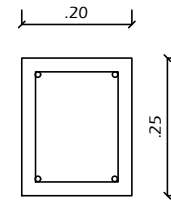

4Ø10mm
estribos c/15cm

P1

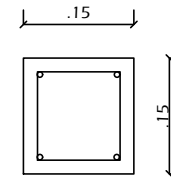

4Ø10mm
estribos c/15cm

LEGENDA

- VIGA EM CONCRETO
- VIGA EM MADEIRA



PREFEITURA MUNICIPAL DE SÃO JOÃO DA URTIGA/RS
AV. PROFESSOR ZEFERINO, 991 - CENTRO

PROJETO: RESIDÊNCIA UNIFAMILIAR EM MADEIRA		
ENDEREÇO: SÃO JOÃO DA URTIGA/RS		
PROPRIETÁRIO: MUNICÍPIO DE SÃO JOÃO DA URTIGA	ÁREA: 51,55 m ²	DATA: JUNHO/2023
RESPONSÁVEL TÉCNICO: ENG ^a CIVIL ADRIANA SCHENATTO CREA RS91580	ESCALA: 1/75	DESENHO: ADRI
PRANCHA: 04/06		
DESCRIÇÃO: VIGAS BALDRAMES		

01 Estrutural - vigas baldrame
Escala 1/50

OBS: deverão ser executadas esperas nas vigas baldrame, utilizando aço CA-50 8mm, para amarração da estrutura da parede, a cada 60,0cm.